

interruptor de posición caja de plástico, 30 mm sin caja 30 mm
1NA/2NC contactos de acción normal con solape vástago metálico,
IP10



| | |
|---|--|
| Nombre comercial del producto | SIRIUS |
| Designación del producto | Interruptor de posición sin envoltente |
| Denominación del tipo de producto | 3SE5 |
| Referencia del fabricante | |
| <ul style="list-style-type: none"> de los contactos incluidos en el suministro | 3SE5000-0MA00 |
| Aptitud para uso Interruptor de seguridad | Sí |

Datos técnicos generales

| | |
|--|---------------|
| Función del producto | |
| <ul style="list-style-type: none"> apertura positiva | Sí |
| Tensión de aislamiento | |
| <ul style="list-style-type: none"> valor asignado | 250 V |
| Grado de contaminación | clase 3 |
| Resistencia a tensión de choque valor asignado | 4 kV |
| Grado de protección IP | IP10 |
| Resistencia a choques | |
| <ul style="list-style-type: none"> según IEC 60068-2-27 | 30 g / 11 ms |
| Resistencia a vibraciones | |
| <ul style="list-style-type: none"> según IEC 60068-2-6 | 0,35 mm / 5 g |
| Vida útil mecánica (ciclos de maniobra) | |

| | |
|---|---|
| <ul style="list-style-type: none"> • típico | 15 000 000 |
| — Observación | 1000000 con ángulo de ataque de 30° |
| Vida útil eléctrica (ciclos de maniobra) | |
| <ul style="list-style-type: none"> • con AC-15 con 230 V típico | 100 000 |
| Vida útil eléctrica (ciclos de maniobra) con contactor 3RH11, 3RT1016, 3RT1017, 3RT1024, 3RT1025, 3RT1026 típico | 10 000 000 |
| Ciclos eléctricos en una hora con contactor 3RH11, 3RT1016, 3RT1017, 3RT1024, 3RT1025, 3RT1026 | 6 000 |
| Corriente térmica | 10 A |
| Material de la caja de la cabeza del interruptor | plástico |
| Designaciones de referencia según IEC 81346-2:2009 | B |
| Designaciones de referencia según EN 61346-2 | B |
| Corriente permanente del interruptor automático curva C | 1 A; para una intensidad de cortocircuito inferior a 400 A |
| Corriente permanente del cartucho fusibles DIAZED rápido | 10 A; para una intensidad de cortocircuito inferior a 400 A |
| Corriente permanente del cartucho fusible DIAZED gG | 6 A |
| Principio activo | mecánico |
| Precisión de repetibilidad | 0,05 mm |
| Fuerza mínima de accionamiento en sentido de ataque | 20 N |
| Longitud del sensor | 59,2 mm |
| Ancho del sensor | 30 mm |
| Tipo de contacto | mecánico |
| Frecuencia de empleo valor asignado | 50 ... 60 Hz |
| Número de contactos NC para contactos auxiliares | 2 |
| Número de contactos NA para contactos auxiliares | 1 |
| <ul style="list-style-type: none"> • Intensidad de empleo con AC-15 con 24 V valor asignado | 6 A |
| <ul style="list-style-type: none"> • Intensidad de empleo con AC-15 con 120 V valor asignado | 6 A |
| <ul style="list-style-type: none"> • Intensidad de empleo con AC-15 con 240 V valor asignado | 6 A |
| <ul style="list-style-type: none"> • Intensidad de empleo con AC-15 con 400 V valor asignado | 4 A |
| Intensidad de empleo con DC-13 | |
| <ul style="list-style-type: none"> • con 24 V valor asignado | 3 A |
| <ul style="list-style-type: none"> • con 125 V valor asignado | 0,55 A |
| <ul style="list-style-type: none"> • con 250 V valor asignado | 0,27 A |
| <ul style="list-style-type: none"> • con 400 V valor asignado | 0,12 A |
| Tipo de puerto para comunicaciones de seguridad | Ninguno |

| Carcasa | |
|-----------------------------|--------------------------|
| Material de la caja | plástico, sin envoltente |
| Revestimiento de la caja | otros |
| Tipo de caja según la norma | No |

| Cabeza de accionamiento | |
|--|-------------------------------|
| Tipo de elemento de accionamiento | Vástago reforzado de metal |
| Designación normalizada de la cabeza del interruptor | EN 50047, forma B |
| Forma de la cabeza del interruptor | arqueo |
| Tipo de función de maniobra | contacto de apertura positiva |
| Principio de conmutación | contactos de acción normal |
| Número de contactos de seguridad | 2 |

| Conexiones/ Bornes | |
|--|---|
| Tipo de conexión eléctrica | conexión por tornillo |
| Tipo de secciones de conductor conectables | |
| <ul style="list-style-type: none"> • monofilar | 1x (0,5 ... 1,5 mm ²), 2x (0,5 ... 0,75 mm ²) |
| <ul style="list-style-type: none"> • alma flexible con preparación de los extremos de cable | 1x (0,5 ... 1,5 mm ²), 2x (0,5 ... 0,75 mm ²) |
| <ul style="list-style-type: none"> • con cables AWG monofilar | 1x (20 ... 16), 2x (20 ... 18) |
| <ul style="list-style-type: none"> • con cables AWG multifilar | 1x (20 ... 16), 2x (20 ... 18) |

| Comunicación/ Protocolo | |
|-------------------------|---------|
| Tipo de puerto | Ninguno |

| Condiciones ambiente | |
|---|----------------|
| Temperatura ambiente | |
| <ul style="list-style-type: none"> • durante el funcionamiento | -25 ... +85 °C |
| <ul style="list-style-type: none"> • durante el almacenamiento | -40 ... +90 °C |
| Categoría de protección contra explosiones de polvo | sin |

| Instalación/ fijación/ dimensiones | |
|------------------------------------|-----------------------------------|
| Posición de montaje | según las necesidades del usuario |
| Tipo de fijación | fijación por tornillo |

| Certificados/ Homologaciones | |
|------------------------------|--|
|------------------------------|--|

| | |
|--------------------------|---------------------------------------|
| General Product Approval | Functional Safety/Safety of Machinery |
|--------------------------|---------------------------------------|



[KC](#)



[Type Examination Certificate](#)

| | | |
|---------------------------|-------------------|-------|
| Declaration of Conformity | Test Certificates | other |
|---------------------------|-------------------|-------|



[Miscellaneous](#)

[Type Test Certificates/Test Report](#)

[Confirmation](#)

Más información

Information- and Downloadcenter (Catálogos, Folletos,...)

<https://www.siemens.com/ic10>

Industry Mall (sistema de pedido online)

<https://mall.industry.siemens.com/mall/es/es/Catalog/product?mlfb=3SE5250-0MC05>

Generador CAx online

<http://support.automation.siemens.com/WW/CAXorder/default.aspx?lang=en&mlfb=3SE5250-0MC05>

Service&Support (Manuales, certificados, características, FAQ,...)

<https://support.industry.siemens.com/cs/ww/es/ps/3SE5250-0MC05>

Base de datos de imágenes (fotos de producto, dibujos acotados 2D, modelos 3D, esquemas de conexiones, macros

EPLAN, ...)

http://www.automation.siemens.com/bilddb/cax_de.aspx?mlfb=3SE5250-0MC05&lang=en

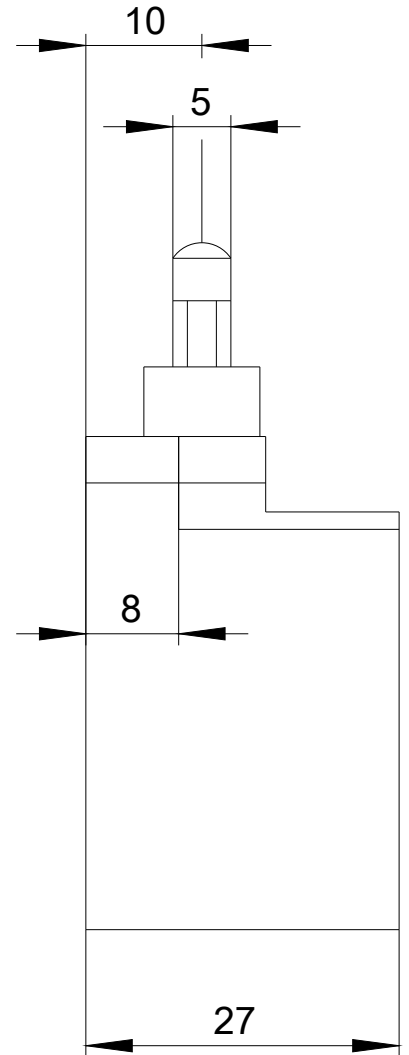
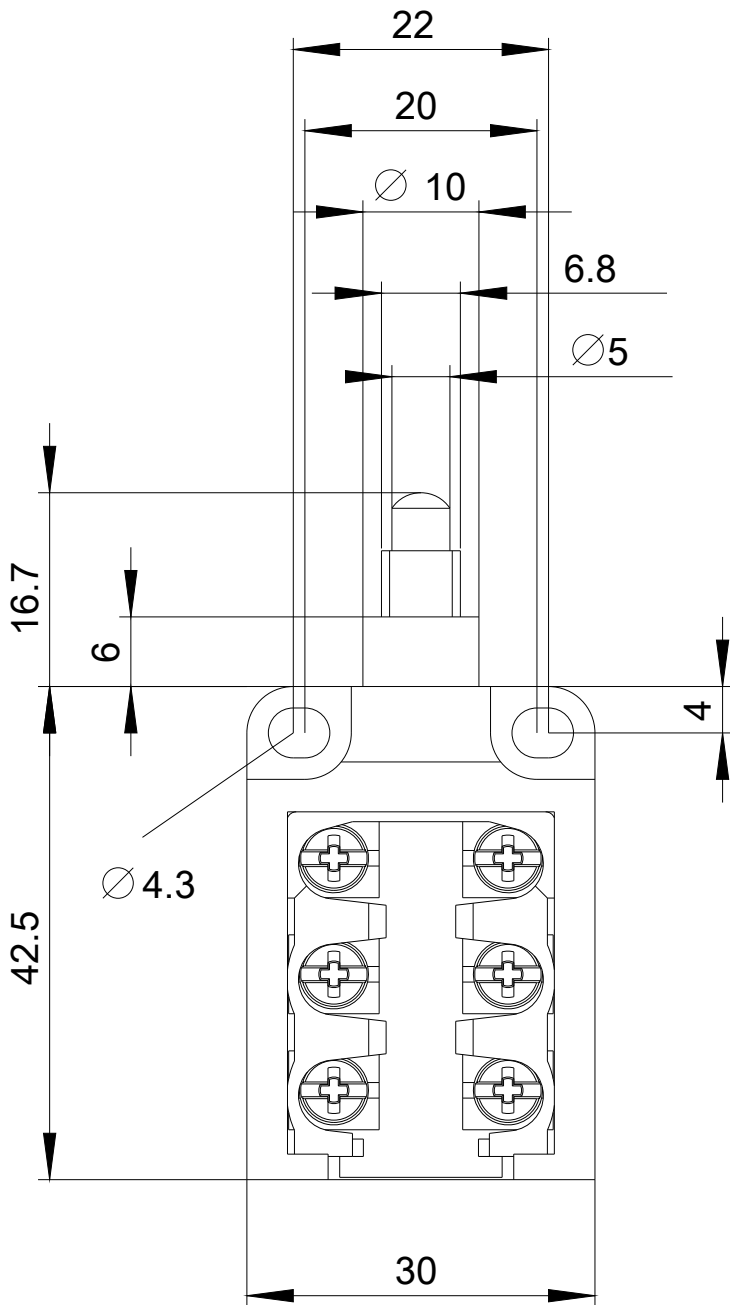

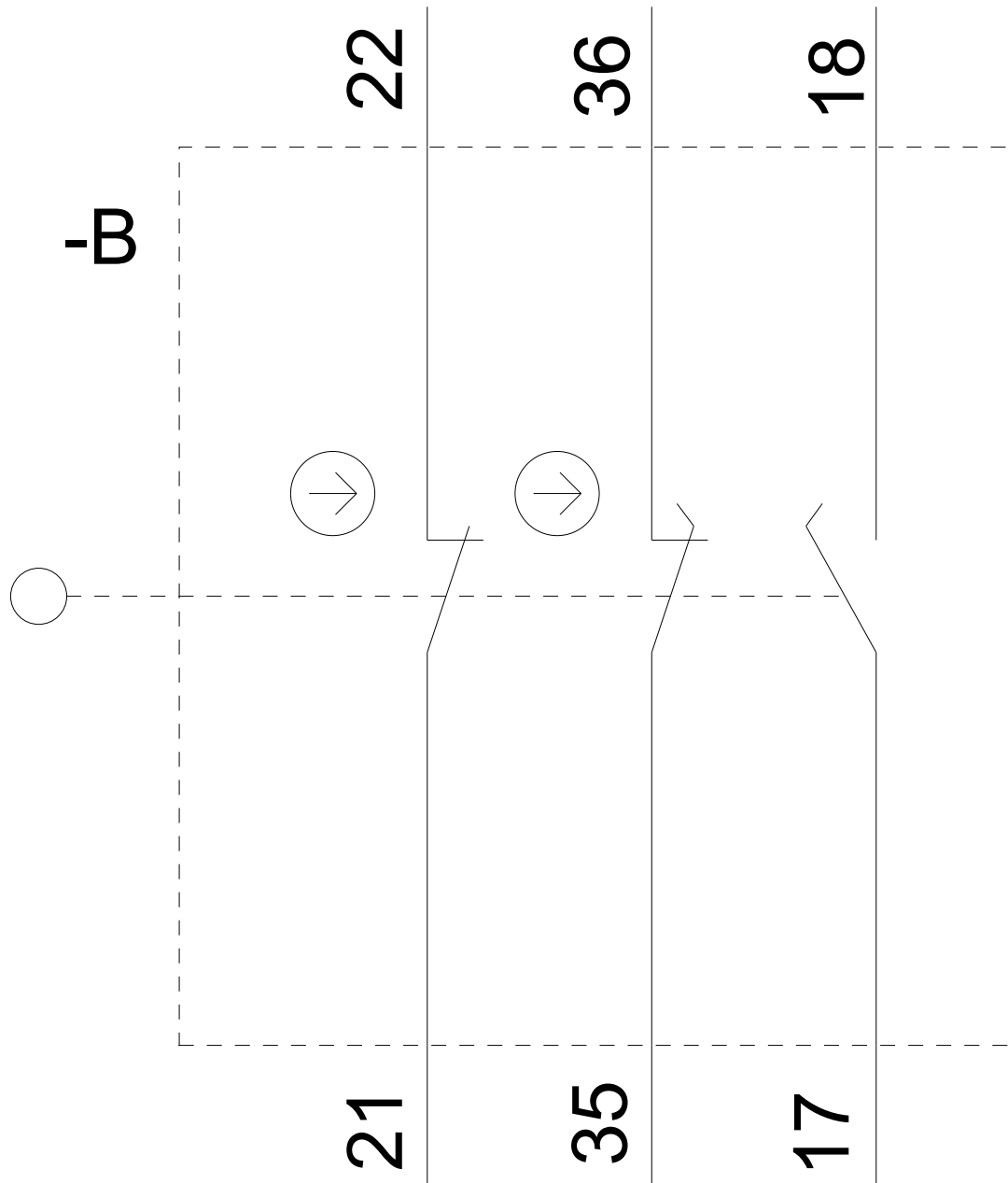

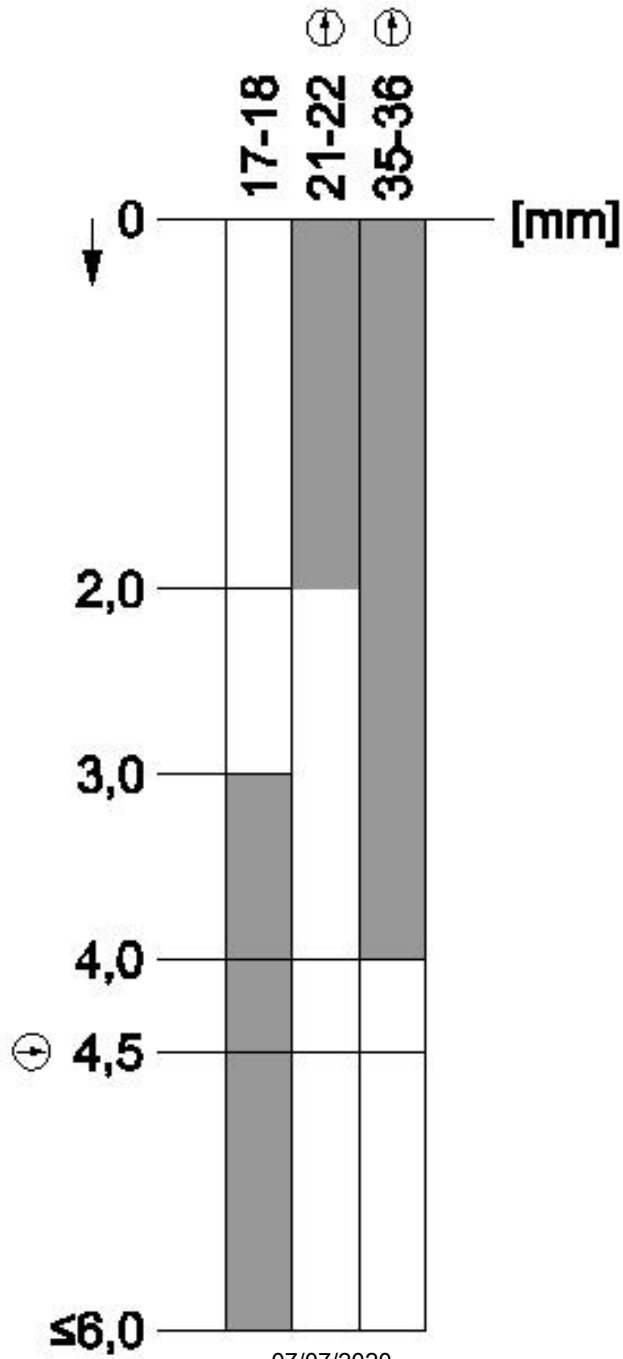

Última modificación: